# การแต่งตั้งอาจารย์ประจำหลักสูตร
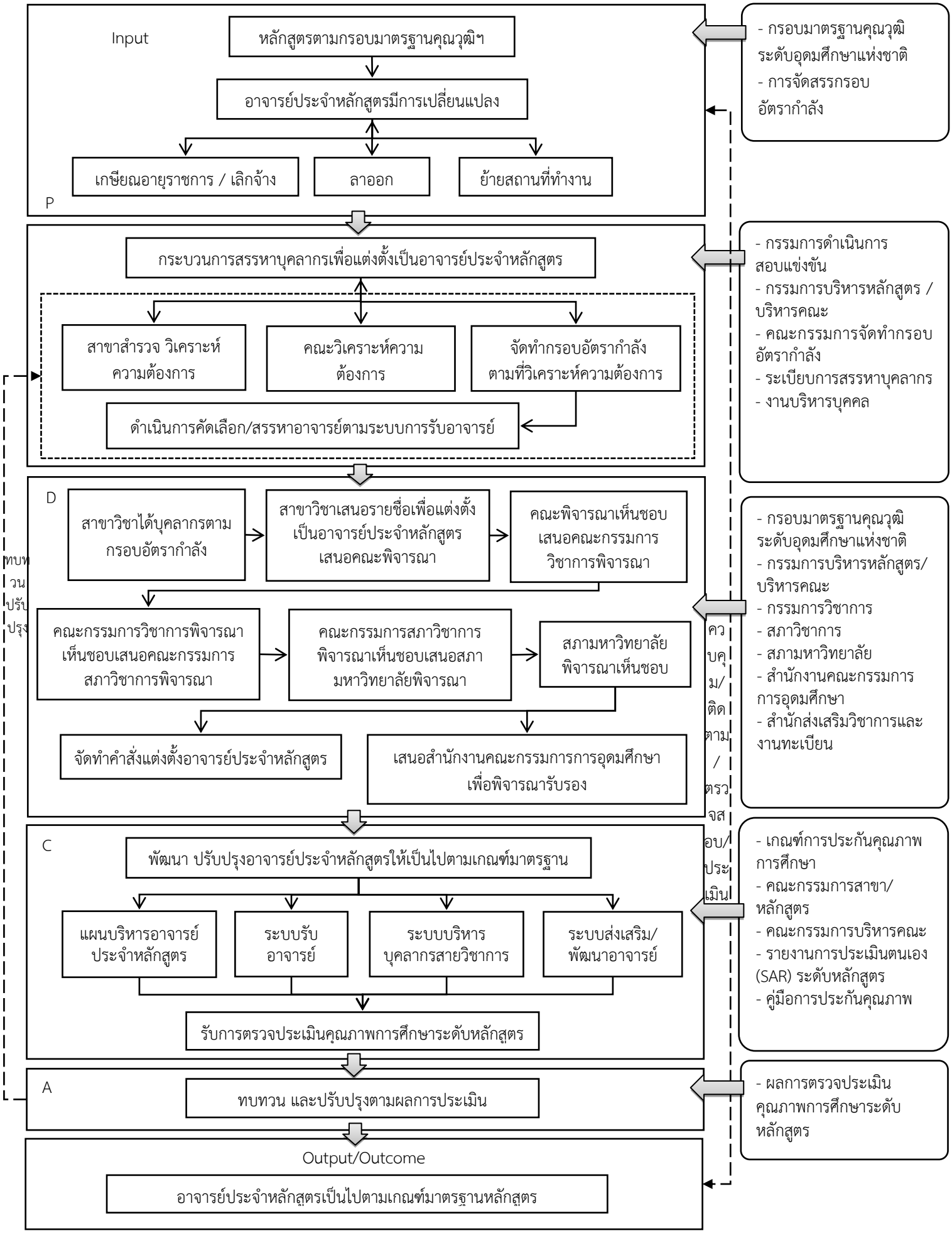
**ระบบ** | **กลไก**